



Scheda Struttura Ricettiva

Informazioni generali

Nome struttura ricettiva	Hotel Granducato
Tipologia	Hotel/albergo
Indirizzo	Via delle Lettere, 62
Città	Montepulciano (SI)
Contatti	Tel. +39 0578758610 granducato@lenni.it
Sito web	http://www.hotelgranducato.it/
Sito web accessibile conforme alle WCAG 2.1	NO
Prenotazioni online	SI
Breve descrizione	L'Hotel Granducato di Montepulciano si trova in prossimità del centro, a soli 200 metri dal rinascimentale centro storico poliziano e si affaccia sulla vallata sottostante permettendo di godere di un panorama unico nel suo genere.

TESTATO E REVISIONATO DA: [Associazione di Promozione sociale Handy Superabile](#) nel 2024

Nota Bene Le informazioni che seguono si riferiscono alla data di verifica riportata in calce ad ogni scheda. L'Associazione non è responsabile di eventuali modifiche significative apportate dalla struttura dopo la visita.





Sommario

Scheda Struttura Ricettiva	1
Informazioni generali.....	1
Arrivo alla struttura.....	3
Come raggiungere la struttura	3
Percorso dal parcheggio privato/pubblico all'ingresso	3
Ingresso struttura.....	4
Hall - Reception	5
Camere/appartamenti	6
Camere/appartamenti adattati per gli ospiti con mobilità ridotta	6
Servizi igienici nella camera degli ospiti con mobilità ridotta.....	8
Bar/ristorante	10
Percorsi interni e servizi comuni	11
Percorsi interni.....	11
Studi medici/strutture sanitarie.....	11





Arrivo alla struttura

Come raggiungere la struttura

In auto	da nord- uscita autostrada A1 - Valdichiana-Bettolle (N.28), fino a Torrita (5 Km), e poi proseguire per Montepulciano (8 Km). Da sud- uscita A1 Chiusi-Chianciano Terme (N.29), proseguire per Chianciano Terme (7 Km), da qui fino a Montepulciano (10 km).
In treno	
Stazione più vicina	Stazione di Chiusi distante 22 km
Servizio di assistenza per persone con disabilità	SI

Percorso dal parcheggio privato/pubblico all'ingresso

Presenza di parcheggio privato	SI
Tipologia di pavimentazione del parcheggio privato	asfalto
Presenza di posto auto riservato a persone con disabilità nel parcheggio privato	SI
Descrivere percorso dal parcheggio all'ingresso ed eventuali criticità	Attraverso una rampa
Distanza dal parcheggio all'ingresso	10 m





Ingresso struttura

E' presente un ingresso accessibile	SI ingresso principale
Modalità di accesso alla struttura	<input checked="" type="checkbox"/> tramite rampa unica lunghezza 820 cm, larghezza 105/165 cm, pendenza 13%
Tipologia della porta di ingresso	automatica
Larghezza utile porta/varco d'ingresso	superiore a 90 cm
Sono presenti indicatori e mappe tattili	NO





Hall - Reception

Come si raggiunge dall'ingresso	in piano
Altezza banco di ricevimento	banco superiore a 100 cm
Presenza di personale multilingue	SI
Tipologia di materiale informativo	<input type="checkbox"/> SI con mappe/segnali tattili <input checked="" type="checkbox"/> SI con brochure
E' prevista assistenza iniziale ai visitatori con disabilità	<input checked="" type="checkbox"/> SI con giro di orientamento della struttura





	<input type="checkbox"/> SI con accompagnamento in camera <input type="checkbox"/> SI con servizio di facchinaggio
Sono previsti i seguenti ausili per i visitatori con disabilità	<input type="checkbox"/> carrozzina manuale <input type="checkbox"/> stampelle <input type="checkbox"/> sedia comoda per doccia
Il personale ha seguito corso di formazione su accoglienza persone con diverse disabilità	NO
	



Camere/appartamenti

Camere/appartamenti adattati per gli ospiti con mobilità ridotta

Numero e tipologia camere/appartamenti attrezzati/fruibili da persone con mobilità ridotta	<input checked="" type="checkbox"/> camere doppie num. 4
Accesso alla camera	<input checked="" type="checkbox"/> tramite elevatore larghezza porta 80 cm, larghezza cabina 110 cm, profondità cabina 139 cm, altezza pulsante più alto tastiera 126 cm, tasti in rilievo/braille





	
<p>Tipologia della porta di ingresso</p>	<p>con maniglia a leva</p>
<p>Larghezza utile porta di ingresso</p>	<p>76 cm</p>
<p>Tipologia e altezza del letto</p>	<p>letti singoli alti cm 48</p>
<p>Spazi liberi ai lati del letto</p>	<p>a sinistra 85 cm a destra 85 cm frontale superiore a 100 cm</p>
<p>Tipologia dell'armadio</p>	<p>ad ante</p>
<p>Spazio libero sottostante la scrivania</p>	<p>60 cm</p>
<p>In camera sono disponibili</p>	<p><input checked="" type="checkbox"/> cassaforte <input checked="" type="checkbox"/> frigobar <input type="checkbox"/> bollitore acqua <input type="checkbox"/> ferro da stiro</p>



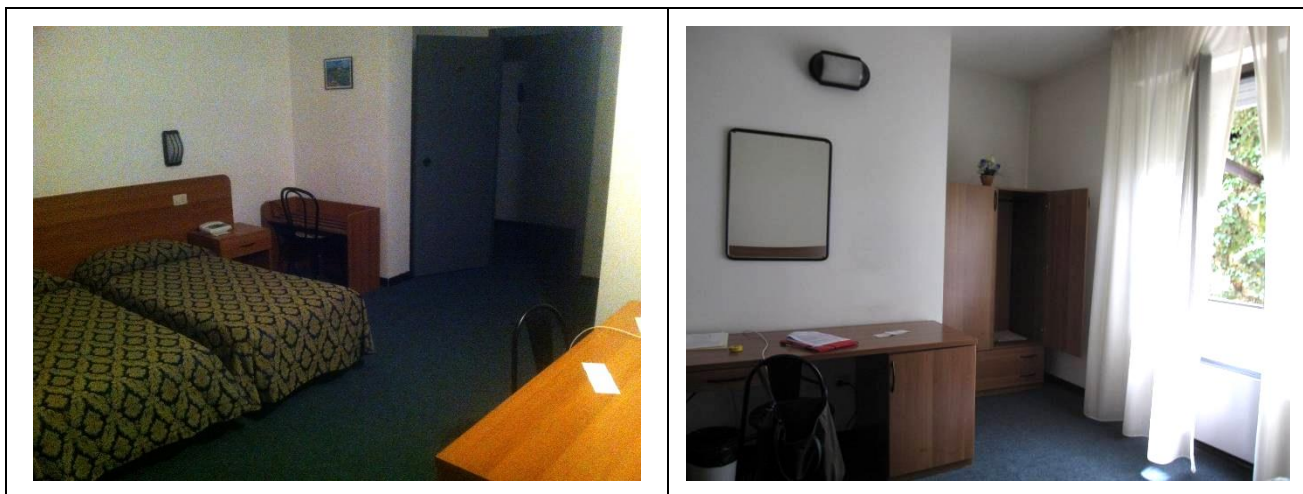

Servizi igienici nella camera degli ospiti con mobilità ridotta

Accesso al locale	in piano
Larghezza utile porta d'ingresso	76 cm
Tipologia della porta	ad anta apribile verso l'interno
Altezza WC	50 cm
Sedile WC con dente frontale aperto	NO
Maniglioni di sostegno	ad entrambi i lati
Doccetta flessibile a lato del wc	NO
Spazio libero ai lati del wc	a sinistra superiore a 100 cm a destra 25 frontale superiore a 100 cm
Campanello elettrico/telefono a lato wc	SI
Lavabo con spazio sottostante per accostamento carrozzina	64 cm
Altezza da terra bordo inferiore specchio	112 cm





<p>Disponibile doccia accessibile agli ospiti con mobilità ridotta</p>	<p>SI a filo pavimento</p>
<p>Tipologia doccia</p>	<p>di tipo aperto</p>
<p>Sedia doccia</p>	<p>A parete</p>
<p>Maniglione di sostegno</p>	<p>SI</p>
<p>Presenza di soffione o saliscendi</p>	<p>saliscendi</p>
<p>Campanello elettrico/telefono lato doccia</p>	<p>NO</p>





Bar/ristorante

Tipologia di locale	Bar
Accesso al locale	<input checked="" type="checkbox"/> in piano
Larghezza utile porta/varco d'ingresso	superiore a 90 cm
Altezza Banco del bar	116 cm
Tipologia dei tavoli	con supporto centrale
Spazio sottostante i tavoli da terra	Non rilevato
Disponibilità di alimenti per celiaci	Su richiesta
Disponibilità di seggioloni per neonati	NO
Sono presenti servizi igienici fruibili da un ospite con ridotta mobilità (vedi "servizi igienici accessibili nei percorsi interni e servizi comuni)	NO





Percorsi interni e servizi comuni

Percorsi interni

Indicare se i percorsi di collegamento con le aree comuni sono in piano o con rampe o con scalini, oltre a quelli già descritti	Ingresso (Hall) in piano Ristorante principale in piano Camere tramite ascensore larghezza porta 80 cm, larghezza cabina 110 cm, profondità cabina 139 cm, altezza pulsante più alto tastiera 126 cm, tasti in rilievo/braille
Dalla camera visitata alle aree comuni presenti mappe e segnali tattili per non vedenti	NO

Studi medici/strutture sanitarie

Ospedali nei pressi della struttura	Ospedale Valdichiana – Nottola Tel +39 0578 713111 Pronto Soccorso c/o Ospedale Nottola codice giallo Tel +39 0578 713471 Triage Tel +39 0578 713284
Eventuali strutture per la dialisi	OSPEDALE VALDICHIANA NOTTOLA DI MONTEPULCIANO Garosi Anna - Coordinatore Infermieristico Emodialisi di Nottola, tel. +39 0578 713266 anna.garosi@uslsudest.toscana.it
Altre strutture sanitarie	Centro Medico San Cristofano, Via P. Calamandrei 49, Montepulciano (SI) Tel +39 0578 336400

